

¿Cómo se estudia la calidad del aire?

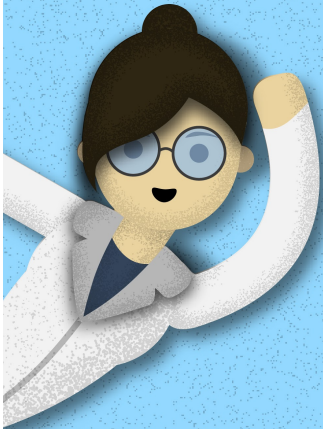

Estudiar la calidad del aire es visibilizar algo que no se puede ver ni tocar.

Es comprender su estructura y conocer sus características y propiedades.



En varios puntos de la región hay equipos avanzados que simulan la respiración humana.

Estos filtran el aire y permiten la toma de muestras que son estudiadas por un equipo de profesionales.

**Filtro
PM2.5**

Peligrosa

Dañina a la salud

Dañina para grupos sensibles

Moderada

Buena para la salud

La concentración de PM2,5 del Valle de Aburrá da cuenta de la calidad del aire y esta se representa por colores, según el daño que genere a la ciudad.



POLITÉCNICO COLOMBIANO
JAIME ISAZA CADAVID

Educación para
vivir mejor

